

TAV. n. 13.1b

PROGR. 33

P.R.G. - INTERO TERRITORIO COMUNALE

VARIANTE PARZIALE  
**34**  
APPROVAZIONE D.C.C. n. 6 del 29.04.2013

SCALA 1:5.000

IL PROGETTISTA SETTORE DI ASSETTO E UFFICIO DEL TERRITORIO  
arch. Mario Florban  
IL SINDACO Loris Mazzorato  
SEGR. COM. Dott.ssa Stella Baglietti

RIPORTO IN AUTOMATICO A CURA DI Sigma Progetti S.r.l. (TV) - Prot. AD200-06-00150 - Revisione 10.03.2009

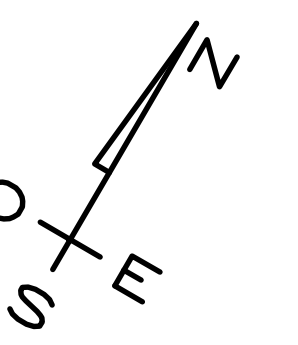
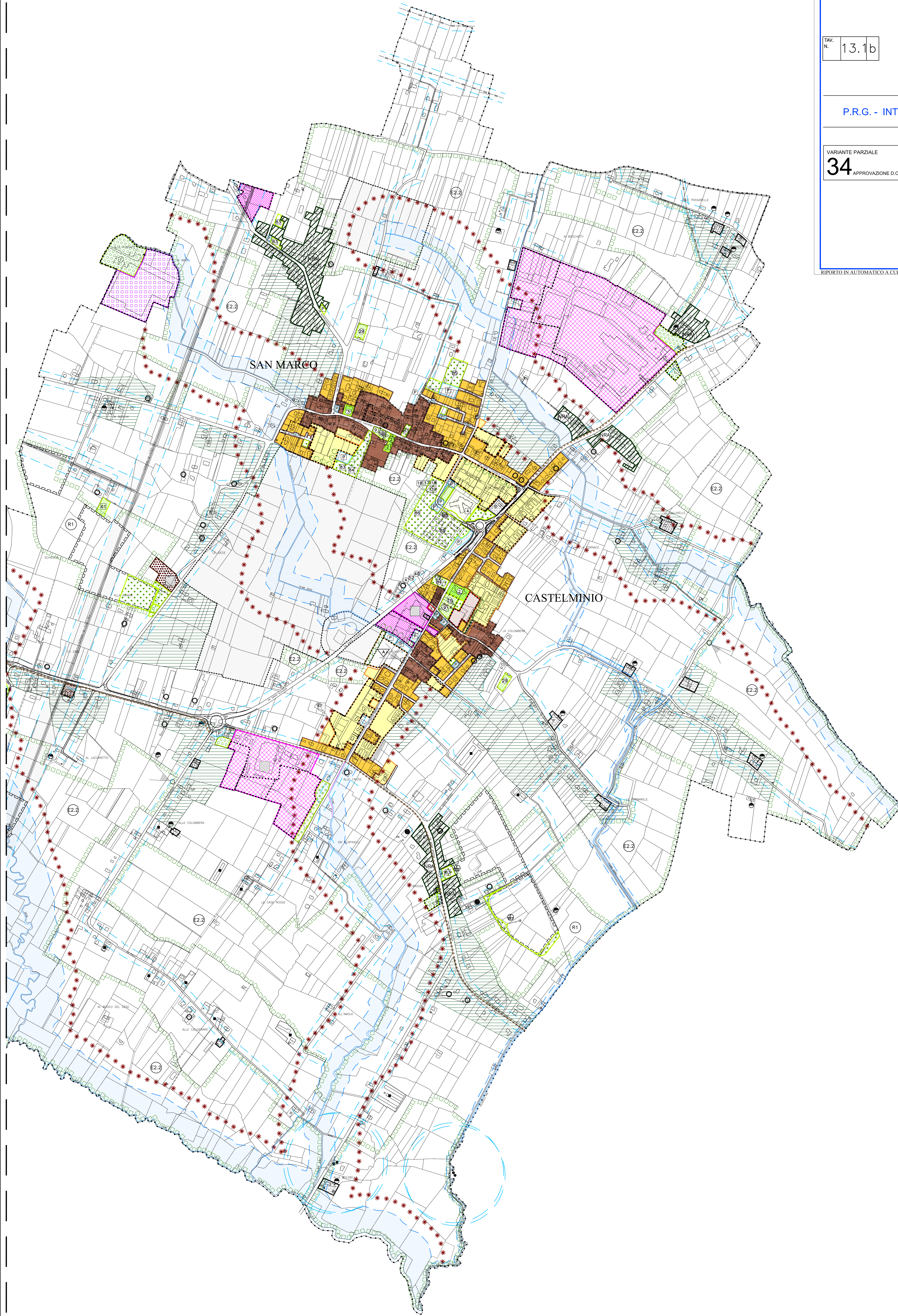

LEGENDA

- ZONA TERRITORIALE OMOGENEA "A"
- ZONA TERRITORIALE OMOGENEA "B"
- ZONA TERRITORIALE OMOGENEA "C1"
- ZONA TERRITORIALE OMOGENEA "C2"
- ZONE "D1" INDUSTRIA - ARTIGIANATO DI PRODUZIONE
- ZONE "D2" COMMERCIO - DIREZIONALITA' - ARTIGIANATO DI SERVIZIO
- ZONE "D3" VILLAGGI TURISTICI - CAMPEGGI - AGGREGAZIONI RICETTIVE
- ZONE "D4" AGRONDIRUSTRIA
- ZONE "D5" VETERINDUSTRIALE
- ZONE "D6" COMMERCIALE PER ROTTAMAZIONE AUTO
- ZONE "D7" ZONA AL SERVIZIO DELLA MOBILITA'
- ATTIVITA' PRODUTTIVA DA CONTENIMARE
- ATTIVITA' PRODUTTIVA DA BLOCCARE
- ATTIVITA' PRODUTTIVA DA TRASFERIRE
- SOTTOZONA AGRICOLA "E2.1"
- SOTTOZONA AGRICOLA "E2.2"
- SOTTOZONA AGRICOLA "E2.3"
- SOTTOZONA AGRICOLA "E4" - NUCLEI AGRICOLI RESIDENZIALI
- OGGETTI ED AREE LR 61/80 art. 28 e LR 24/85 art. 10
- ALEVAMENTI ZOOTECNICI INTENSIVI

- EDIFICAZIONE IN ZONA AGRICOLA NON PIU' FUNZIONALE ALLE ESIGENZE DEL FONDO (art. 30, comma 5° N.L.A.)
  - EDIFICAZIONE IN ZONA AGRICOLA NON PIU' FUNZIONALE ALLE ESIGENZE DEL FONDO (art. 30, comma 4° N.L.A.)
  - "S4": AREE PER L'ISTRUZIONE
  - "S4": AREE PER L'ATTREZZATURE DI INTERESSE COMUNE
  - "S4": AREE ATTREZZATE A PARCO, GIOCO E SPORT
  - AREE PER PARCHEGGIO
  - AREE PER ATTREZZATURE A SERVIZIO DEGLI INSEDIAMENTI PRODUTTIVI
  - SOTTOZONA AGRICOLA "E2.2" - AMBITI DI RIQUALIFICAZIONE "R1"
  - ZONA DI DEGRADO
  - P.P. VICENTE
  - P.I.L. CONVENZIONATO
  - OBBLIGO STRUMENTO URBANISTICO ATTUATIVO
  - PIANO PER L'EDILIZIA ECONOMICA POPOLARE (P.E.E.P.)
- EDIFICI CON TIPO DI INTERVENTO CODIFICATO**
- VINCOLO MONUMENTALE (1089/39)
  - RESTAURO FIOLOGICO
  - RISANAMENTO CONSERVATIVO
  - RISTRUTTURAZIONE EDILIZIA (conservazione e ripristino elementi edenti ed esistenti preesistenti)
  - SOSTITUZIONE EDILIZIA (conservazione e ripristino elementi edenti preesistenti)

- DEMOLIZIONE E RICOSTRUZIONE
- DEMOLIZIONE SENZA RICOSTRUZIONE
- VINCOLO PAESAGGISTICO/AMBIENTALE (L.1497/39 E L.431/85)
- CAVE
- FASCE DI RISPETTO STRADALE, FERROVIARIO, CIMITERIALE, DEPURATORE E GASDOTTO
- ZONE DI TUTELA
- FASCIA DI RISPETTO FLUVIALE-DRAGLICO
- VERDE PRIVATO
- VARIANTE (STRADALE, FERROVIARIA)
- LIMITI DI RISPETTO
- OGGETTO art.24, comma 2° rigo 7°bis N.L.A. Dc=ml. 5,00
- ALBERATURE D'ALTO FUSTO DA MANTENERE
- PERCORSI CICLO-PEDONALI
- ACCESSO ALL'AREA PRESCRITTO
- VARIANTE INDICATIVA
- VARIANTE E CORSI D'ACQUA DI PROGETTO
- INDAGINE ARCHEOLOGICA PREVENTIVA
- CONO VISUALE
- TRACCIATO ELETTODOTTO E FASCIA DI RISPETTO
- TRACCIATO GASDOTTO E FASCIA DI RISPETTO
- PRESA ACQUEDOTTO PUBBLICO E FASCIA DI RISPETTO mt. 200